LA EDUCAÇÃO

A sua formação em casa

Unidade 3 | Objetivos

1. Entender os princípios de ética empresarial aplicáveis ao setor elétrico.
2. Desenvolver habilidades para identificar e resolver dilemas éticos.
3. Implantar programas de *compliance* e governança corporativa.
4. Reconhecer a importância da responsabilidade social corporativa no setor elétrico.

Unidade 3 | Introdução

- Garantir que as operações e práticas empresariais estejam alinhadas com princípios éticos, leis e regulamentações.
- Promover a transparência, responsabilidade social e respeito ao meio ambiente nas atividades corporativas.
- Fortalecer a reputação das empresas, construir confiança dos *stakeholders* e contribuir para o desenvolvimento sustentável.
- Enfrentar desafios complexos, como dilemas éticos, implementação de programas de *compliance* e engajamento com comunidades locais, visando evitar riscos e impulsionar inovações sustentáveis.

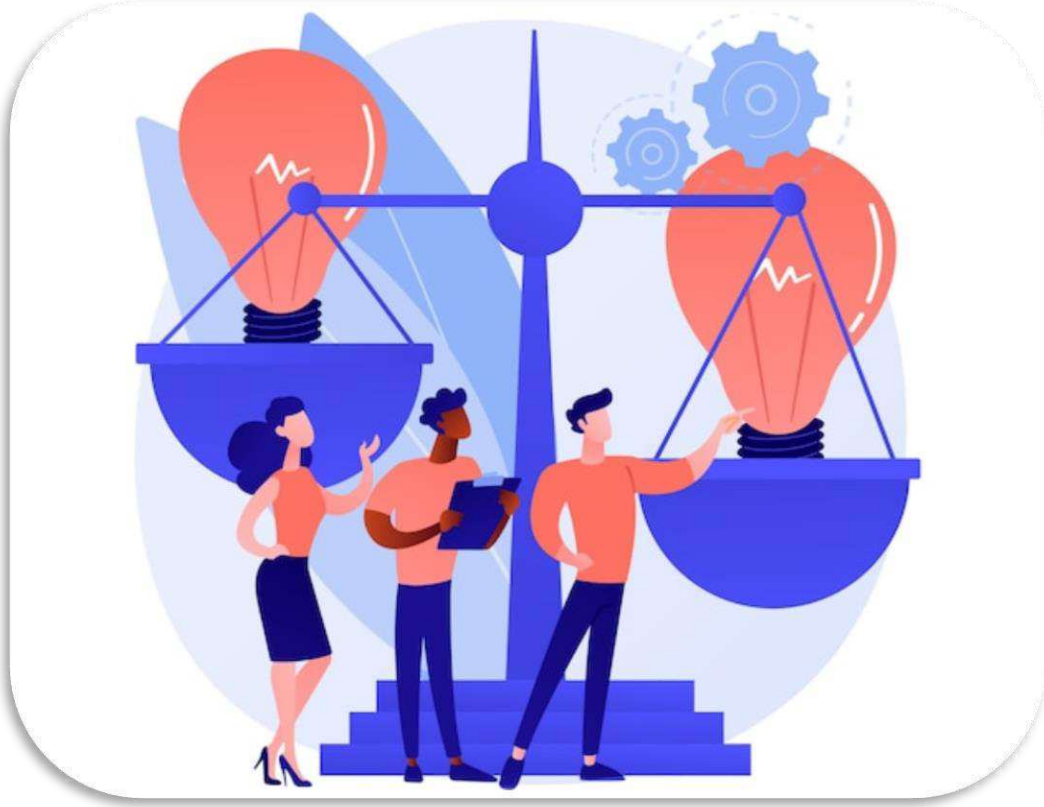

Fonte:
Freepikc

Ética empresarial no setor elétrico

- A ética empresarial vai além do fornecimento de energia, abordando princípios e valores morais para orientar decisões e práticas operacionais.
- Integridade, transparência, responsabilidade social e respeito pelas partes interessadas são princípios éticos que moldam o comportamento e as práticas das organizações elétricas.
- A transparência fortalece a confiança, sendo importante nas relações comerciais e na prestação de contas, promovendo a responsabilidade corporativa e contribuindo para a confiabilidade perante aos *stakeholders*.

Fonte: Freepik

Ética empresarial no setor elétrico

- Responsabilidade social e ambiental guiam ações para contribuir para o bem-estar das comunidades e adotar práticas sustentáveis na geração, transmissão e distribuição de energia.
- O respeito pelas partes interessadas, incluindo clientes, funcionários e comunidades locais, é estratégico, resultando em relações sólidas e vantagens competitivas a longo prazo.
- A integridade nas práticas empresariais, demonstrada por altos padrões éticos, constrói confiança, atrai consumidores e investidores, e fortalece a cultura organizacional.
- A transparência, por meio da divulgação aberta e honesta de informações, é vital no setor elétrico devido aos impactos sociais e ambientais significativos de suas operações.

Fonte: Freepik

Ética empresarial no setor elétrico

- Responsabilidade social e ambiental, ao investir em energia renovável e eficiência energética, contribui para um futuro mais sustentável e resiliente.
- O respeito pelas partes interessadas não só é ético, mas também uma estratégia inteligente, gerando relações duradouras e vantagens competitivas.
- A responsabilidade social e ambiental, juntamente com o respeito pelas partes interessadas, contribui para um setor elétrico ético, responsável e sustentável.
- Desafios éticos específicos do setor elétrico envolvem a sustentabilidade ambiental, impactando operações e exigindo equilíbrio entre desenvolvimento e preservação.

Fonte: Freepik

Ética empresarial no setor elétrico

- Dilemas éticos surgem na gestão de recursos naturais, como água e terra, essenciais para a produção de energia elétrica, exigindo equilíbrio entre desenvolvimento e preservação.
- O desenvolvimento energético pode levar à degradação ambiental e conflitos com comunidades locais, destacando a necessidade de práticas de gestão responsável.
- O setor elétrico enfrenta dilemas éticos ao equilibrar a demanda por energia com a preservação de ecossistemas, destacando a necessidade de abordagem cuidadosa.
- Empresas elétricas enfrentam desafios éticos complexos ao expandir a infraestrutura energética, muitas vezes em conflito com a preservação de ecossistemas naturais.

Ética empresarial no setor elétrico

- Conflitos de interesses entre desenvolvimento energético e preservação ambiental exigem uma abordagem ética para promover um setor elétrico sustentável e inclusivo.
- Práticas de gestão responsável, estudos de impacto ambiental e consulta às partes interessadas são essenciais para minimizar impactos negativos do desenvolvimento energético.
- Investimento em tecnologias limpas e eficientes contribui para reduzir o impacto ambiental, promovendo uma transição para um modelo energético mais sustentável.

Fonte: Freepik

Ética empresarial no setor elétrico

- Empresas elétricas éticas fortalecem reputação e credibilidade, contribuindo para um futuro energético mais justo, equitativo e responsável.
- Abordagem ética e responsável é importante para promover sustentabilidade ambiental, inclusão social e progresso econômico no setor elétrico.
- Implementação de políticas éticas é importante para garantir integridade e transparência, com diretrizes adaptadas aos desafios específicos do setor elétrico.
- Cultura organizacional ética estabelece ambiente de trabalho positivo, promove responsabilidade corporativa e reduz riscos relacionados a questões éticas.

Fonte: Freepik

Ética empresarial no setor elétrico

- Líderes organizacionais desempenham papel importante como modelos de comportamento ético, definindo o tom para uma cultura organizacional ética e transparente.
- Comunicação aberta e transparente, junto com reconhecimento de boas práticas éticas, promove uma cultura ética e constrói confiança.
- Programas de treinamento ético e de *compliance* garantem uma cultura ética e o cumprimento das leis e regulamentos no setor elétrico.
- Comunicação aberta, transparência nas práticas organizacionais e reconhecimento de boas práticas éticas promovem cultura organizacional ética.

Fonte: Freepik

Resolução de dilemas éticos no setor elétrico

- Dilemas éticos surgem em escolhas entre ações refletindo valores conflitantes, comprometendo princípios éticos, independentemente da decisão tomada.
- A complexidade dos dilemas reside na escolha entre opções eticamente fundamentadas, mas incompatíveis entre si, exigindo análise das consequências de curto e longo prazo.
- Enfrentar dilemas requer ponderação crítica entre valores éticos, apoiada por teorias éticas que guiam na tomada de decisões equilibradas.
- No setor elétrico, dilemas éticos surgem na escolha entre reduzir custos operacionais e atender normativas ambientais, impactando segurança e qualidade do serviço.

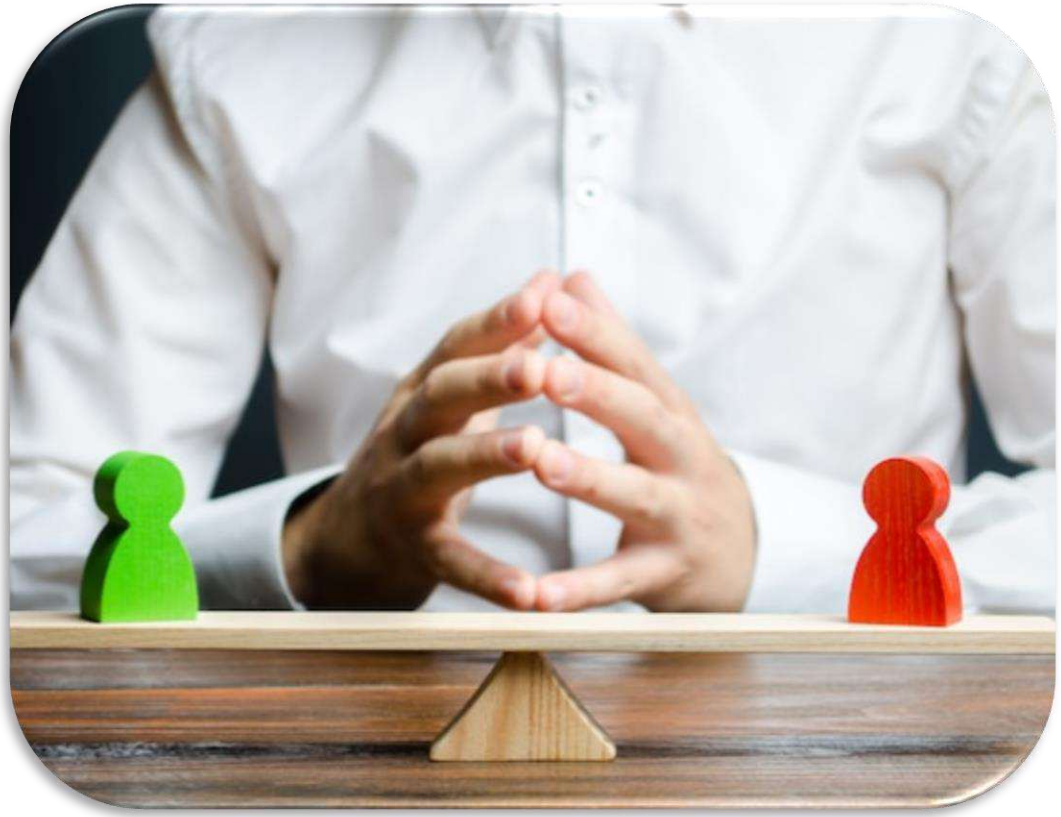

Fonte: Freepik

Resolução de dilemas éticos no setor elétrico

- Conflitos de interesse surgem quando decisões favorecem interesses pessoais ou empresariais em detrimento do bem público, podendo comprometer a integridade do setor.
- O dilema de equilibrar segurança e custos expõe a tentação de cortar despesas críticas, colocando em risco a segurança dos trabalhadores e da população.
- Pressões por metas financeiras podem levar a práticas que comprometem princípios éticos de sustentabilidade e responsabilidade social no setor elétrico.
- Identificar dilemas éticos inicia com um desconforto intuitivo, evidenciando escolhas que contradizem os princípios éticos da empresa ou do setor.

Resolução de dilemas éticos no setor elétrico

- Conflitos de valores, como equilibrar transparência e proteção de informações confidenciais, indicam dilemas éticos complexos no setor elétrico.
- Resistência à submissão das decisões ao escrutínio externo sugere tentativa de evitar confronto com implicações éticas, destacando a importância da transparência.
- Reconhecer sinais de dilemas éticos é importante para manter integridade pessoal e corporativa e garantir a confiabilidade ética do setor elétrico.
- Métodos de análise ética oferecem abordagens sistemáticas para decisões informadas e justas, transcendendo julgamento subjetivo.

Fonte: Freepik

Resolução de dilemas éticos no setor elétrico

- Decisões éticas fundamentadas contribuem para construir cultura organizacional baseada em integridade e respeito mútuo no setor elétrico.
- Abordagem sistemática facilita comunicação e entendimento entre *stakeholders*, promovendo consistência e responsabilidade nas ações empresariais.
- Aplicar princípios éticos fundamentais no setor elétrico, como justiça, beneficência, não maleficência e autonomia, guia decisões equitativas e benéficas.
- Justiça na distribuição de energia, beneficência na promoção de fontes sustentáveis e não maleficência na redução de impactos ambientais são aplicáveis no setor.

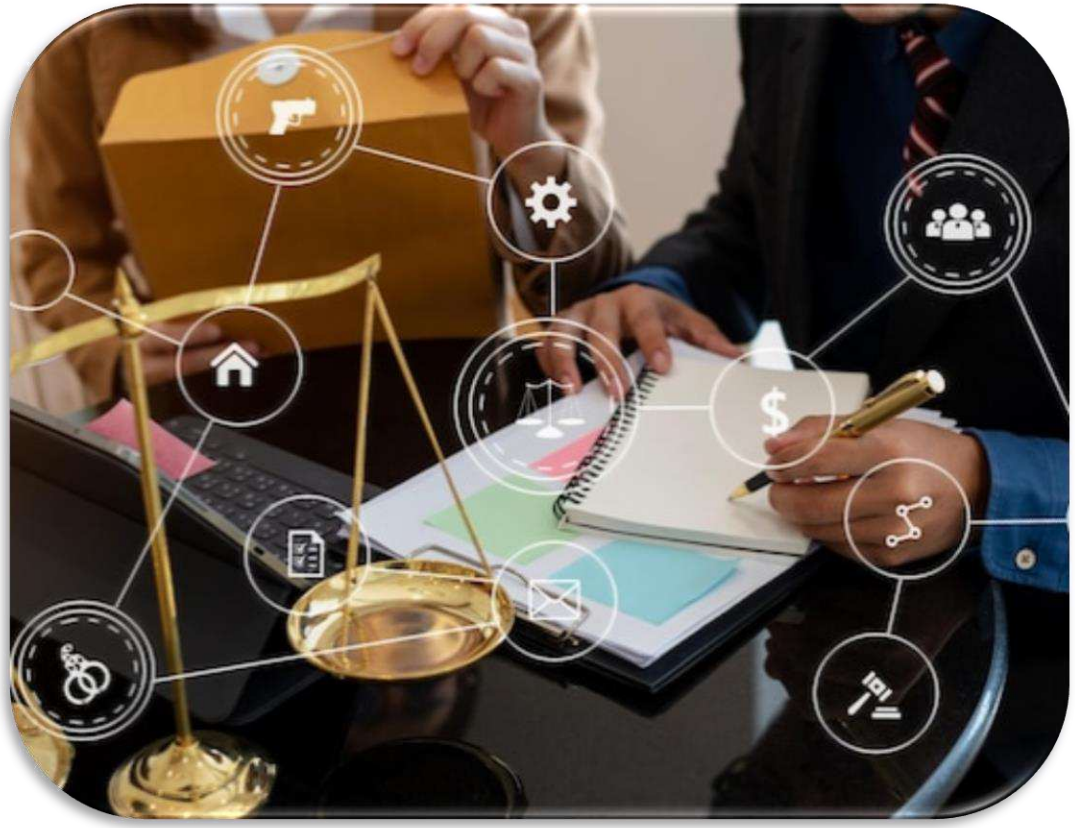

Fonte: Freepik

Resolução de dilemas éticos no setor elétrico

- Autonomia, respeitando a liberdade de escolha, reflete-se no consentimento informado e oferta de opções sustentáveis no setor elétrico.
- Teoria deontológica destaca a avaliação moral baseada no cumprimento de deveres morais, enquanto o consequencialismo foca as consequências das ações.
- No setor elétrico, a teoria deontológica é visível no estrito cumprimento de regulamentações de segurança e proteção ambiental, demonstrando dever moral.
- Teorias consequencialistas, como o utilitarismo, orientam decisões para maximizar o bem-estar geral, priorizando consequências positivas a longo prazo.

Resolução de dilemas éticos no setor elétrico

- Ambas as abordagens, deontológica e consequencialista, são valiosas para análise ética no setor elétrico, oferecendo perspectivas complementares.
- Implementação eficaz de soluções éticas é importante para preservar a integridade do setor elétrico, indo além da conformidade legal e mitigação de riscos.
- Ética empresarial e responsabilidade social corporativa são inseparáveis, contribuindo para uma sociedade mais justa e equitativa por meio de práticas sustentáveis.
- Implementar soluções éticas exige integração de princípios éticos na cultura organizacional e processos decisórios do setor elétrico.

Fonte: Freepik

Resolução de dilemas éticos no setor elétrico

- Comunicar decisões éticas promove transparência, fortalecendo confiança e apoio, com estratégias adaptadas para diversos públicos e canais.
- Estabelecer indicadores de sucesso é fundamental, avaliando sustentabilidade, impacto social e aderência a padrões éticos no setor elétrico.
- Coletar *feedback* contínuo de diversas fontes identifica áreas de melhoria nas práticas éticas, contribuindo para ajustes e aprimoramentos.
- A implementação eficaz de soluções éticas e sustentáveis no setor elétrico não apenas promove sucesso a curto prazo, mas também contribui para reputação e sucesso duradouro.

Fonte: Freepik

Compliance e governança corporativa no setor elétrico

- O termo "*compliance*" deriva do verbo "*to comply*" em inglês, indicando a conformidade com regras e instruções no ambiente corporativo.
- No cenário empresarial, *compliance* abrange práticas adotadas por empresas para garantir conformidade com leis, regulamentos e códigos do setor.
- A definição destaca a natureza proativa do *compliance*, indo além da obediência, promovendo ética e transparência na cultura organizacional.
- *Compliance* é estratégico para identificar e mitigar riscos operacionais, legais e reputacionais, fortalecendo a governança corporativa e sustentabilidade.

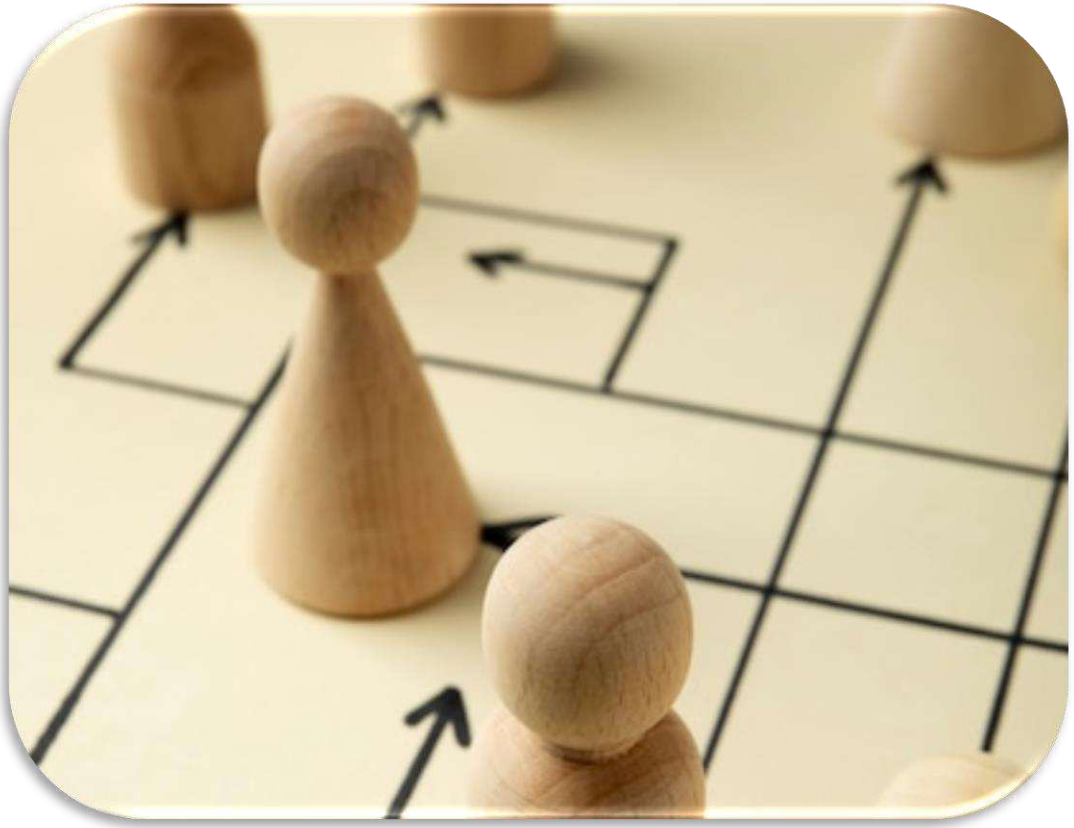

Fonte: Freepik

Compliance e governança corporativa no setor elétrico

- Programas eficazes inspiram confiança dos *stakeholders*, incluindo clientes, investidores e reguladores, na integridade das operações.
- No setor elétrico, *compliance* é importante devido à complexidade das regulamentações e padrões de segurança e eficiência exigidos.
- Programas robustos asseguram conformidade regulatória e práticas responsáveis, prevenindo falhas operacionais, acidentes e danos ambientais.
- Adesão legal e regulatória no setor elétrico é essencial para estabilidade, segurança e confiança pública, evitando multas e litígios.

Fonte: Freepik

Compliance e governança corporativa no setor elétrico

- A Resolução Normativa ANEEL n.º 414/2010 e legislação ambiental, como a Lei n.º 9.605/1998, são vitais para transparência e eficácia.
- *Compliance* previne riscos operacionais, financeiros e legais, estabelecendo políticas e procedimentos robustos para identificar e mitigar vulnerabilidades.
- Ética e reputação corporativa são beneficiadas, ganhando confiança ao operar conforme altos padrões éticos e legais.
- Integridade e práticas anticorrupção no setor elétrico demonstram compromisso com comunidades e obrigações legais.

Compliance e governança corporativa no setor elétrico

- Estratégias para implementação de programas efetivos devem considerar nuances do setor elétrico e enfocar diretrizes detalhadas.
- Políticas claras, abrangendo segurança, proteção ambiental e transparência, orientam ações dos colaboradores no contexto elétrico.
- Código de conduta atua como bússola ética, delineando valores e princípios para reforçar cultura de ética e conformidade.
- Programas de treinamento contínuo garantem compreensão de responsabilidades e promovem cultura de integridade.

Fonte: Freepik

Compliance e governança corporativa no setor elétrico

- Métodos variados, como *workshops* e treinamentos online, personalizam programas para diferentes departamentos.
- Monitoramento interno é essencial para verificar aderência contínua a políticas, utilizando análise de dados e auditoria independente.
- Sistemas automatizados alertam sobre violações, facilitando resposta eficaz, enquanto canais de denúncia anônima incentivam transparência.
- *Feedbacks* devem ser tratados rapidamente, investigando e corrigindo preocupações, reforçando compromisso com transparência.

Fonte: Freepik

Compliance e governança corporativa no setor elétrico

- *Feedbacks* informam melhorias contínuas, fornecendo insights sobre riscos emergentes, lacunas e necessidades de treinamento.
- Desenvolver procedimentos claros para resposta a incidentes é importante, envolvendo investigação, identificação de causas e ações corretivas.
- Avaliação e gestão contínua de riscos são fundamentais, identificando e mitigando riscos operacionais, financeiros, regulatórios e reputacionais.
- Gestão de riscos integrada à *compliance* aborda desafios específicos, adaptando políticas a mudanças no ambiente elétrico.
- Cultura de *compliance* contínua promove integridade, ética e responsabilidade, transformando desafios em oportunidades.

Responsabilidade social e corporativa no setor elétrico

- O setor elétrico é vital para o desenvolvimento socioeconômico, impulsionando o crescimento econômico, inovação e qualidade de vida, apesar dos impactos ambientais potenciais.
- Goldemberg (2010) destaca a necessidade de conciliar a demanda crescente por energia elétrica com práticas sustentáveis, enfatizando investimentos em energias renováveis e eficiência energética.
- Equilibrar a expansão do setor elétrico com a mitigação ambiental é um desafio importante com implicações duradouras para o meio ambiente, economia e sociedade.

Fonte: Freepik

Responsabilidade social e corporativa no setor elétrico

- A transição para fontes renováveis, como solar e eólica, é essencial para reduzir a dependência de combustíveis fósseis e mitigar impactos ambientais.
- A energia solar destaca-se, especialmente em regiões com alta irradiação, oferecendo uma opção limpa e renovável para residências, empresas e indústrias.
- Além de fontes renováveis, melhorar a eficiência energética, com investimentos em tecnologias como iluminação LED, é importante para reduzir custos e emissões.
- Inovações em armazenamento de energia, microgrids e smart grids facilitam a integração de fontes renováveis, aumentando a estabilidade do sistema elétrico.

Fonte: Freepik

Responsabilidade social e corporativa no setor elétrico

- A gestão sustentável da água é vital, especialmente para hidrelétricas, exigindo práticas que minimizem impactos sobre ecossistemas aquáticos e terrestres.
- Estratégias de biodiversidade, como áreas protegidas e envolvimento das comunidades, são cruciais para mitigar impactos ambientais de projetos energéticos.
- Para reduzir emissões, tecnologias de baixa emissão, compensação e créditos de carbono são estratégias eficazes no setor elétrico.
- Ao adotar práticas inovadoras e responsáveis, é possível garantir um fornecimento de energia sustentável e promover o desenvolvimento socioeconômico.

Fonte: Freepik

Responsabilidade social e corporativa no setor elétrico

- O engajamento comunitário é vital, pois as empresas do setor elétrico estão interligadas às comunidades, influenciando empregos, energia e meio ambiente.
- O desenvolvimento local, promovido por meio do engajamento ativo e parcerias estratégicas, fortalece comunidades, incentivando crescimento econômico sustentável.
- Educação é essencial para capacitar comunidades, preencher lacunas de habilidades e promover conscientização ambiental e técnica.
- Iniciativas de saúde, infraestrutura e desenvolvimento econômico devem ser priorizadas para fortalecer comunidades e melhorar qualidade de vida.

Responsabilidade social e corporativa no setor elétrico

- O engajamento comunitário beneficia tanto as comunidades quanto as empresas, construindo uma imagem positiva e um ambiente estável para operações.
- A ética e transparência nos negócios são princípios fundamentais, guiando empresas para agir com responsabilidade social, integridade e respeito.
- A governança corporativa, baseada em responsabilidade, equidade, transparência e prestação de contas, é importante para decisões éticas e sustentáveis.
- Relatórios financeiros e não financeiros claros são essenciais para demonstrar compromisso com responsabilidade corporativa e transparência.

Fonte: Freepik

Responsabilidade social e corporativa no setor elétrico

- A falta de ética e transparência pode prejudicar significativamente a reputação e a imagem de uma empresa, afetando seu sucesso no setor elétrico.
- Em resumo, ética e transparência são essenciais para o sucesso e sustentabilidade das empresas no setor elétrico.
- Adotar uma abordagem ética e transparente fortalece a reputação, promove confiança e posiciona as empresas como líderes responsáveis na transição para energias sustentáveis.
- Priorizar práticas éticas e transparentes ajuda as empresas a atrair investimentos, conquistar clientes e reter talentos no setor elétrico.

Fonte: Freepik

Responsabilidade Social e Corporativa no Setor Elétrico

- A responsabilidade corporativa, guiada por princípios éticos, é importante para operações de longo prazo e liderança responsável na transição energética.
- A integração de princípios éticos e transparentes em todas as operações é essencial para o setor elétrico prosperar no cenário atual.
- A ética e transparência não apenas reforçam a sustentabilidade, mas também fortalecem a posição das empresas como agentes positivos de mudança no setor elétrico.